

Terreno en San Pedro de Alcántara

Referencia: R3287209



Dormitorios: por petición

Baños: por petición

M²: 900

Precio: 1.100.000 €

Estado: Venta

Tipo de propiedad: Terreno Plazas: por petición

Día de la impresión : 11th
Enero 2025



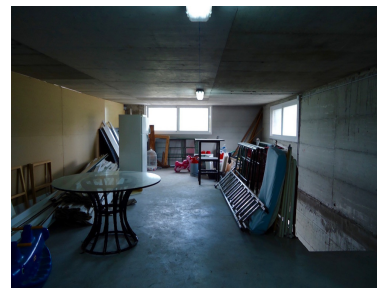

Descripción: Parcela comercial con futura licencia residencial en venta en San Pedro de Alcántara, Marbella. Parcela de 5620 m² con nave con una superficie de 748 m², 900 m² interiores, almacén con futuras posibilidades de construcción residencial arriba de la nave al norte de la ciudad de San Pedro cerca del lago de las Medranas. Amplio estacionamiento y parte de terreno con aguacates, riego y alberca. El edificio comercial está preparado para construir apartamentos en la parte superior tan pronto como se apruebe el nuevo PGOU de Marbella, y también se permitirá la construcción de la tierra restante. Vistas hacia el oeste, lago, y norte, montañas y campo. A pocos minutos en coche de la autopista A7, la ciudad de San Pedro, Guadalmina Alta y todas las instalaciones. Los contratos de alquiler expirarán en los próximos años. Registro oficial del edificio aprobado. Interesante oportunidad de inversión.

Destacado:

None, Vistas a la montaña, Jardín privado, Plazas, Inversión, Reventa