

Terreno en Elviria

Referencia: R3287461



Dormitorios: por petición

Baños: por petición

M²: 1.127

Precio: 315.000 €

Estado: Venta

Tipo de propiedad: Terreno Plazas: por petición

Día de la impresión : 8th

Enero 2026



PROYECTO DE CASA UNIFAMILIAR ELVIRIA – OPCION B – 455 m2

Planta SOTANO – 131,41 m2 construidos

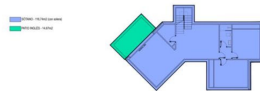

Planta Baja 202,29 m2 construidos

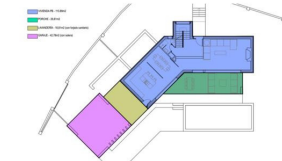

Planta Primera 120,84 m2 construidos



Descripción: Muy bonita parcela residencial con plano aprobado para construir una villa de 455m2. Vistas abiertas dirección mar y orientación sur.

Destacado:

None