

Terreno en Torremolinos

Referencia: R3321034

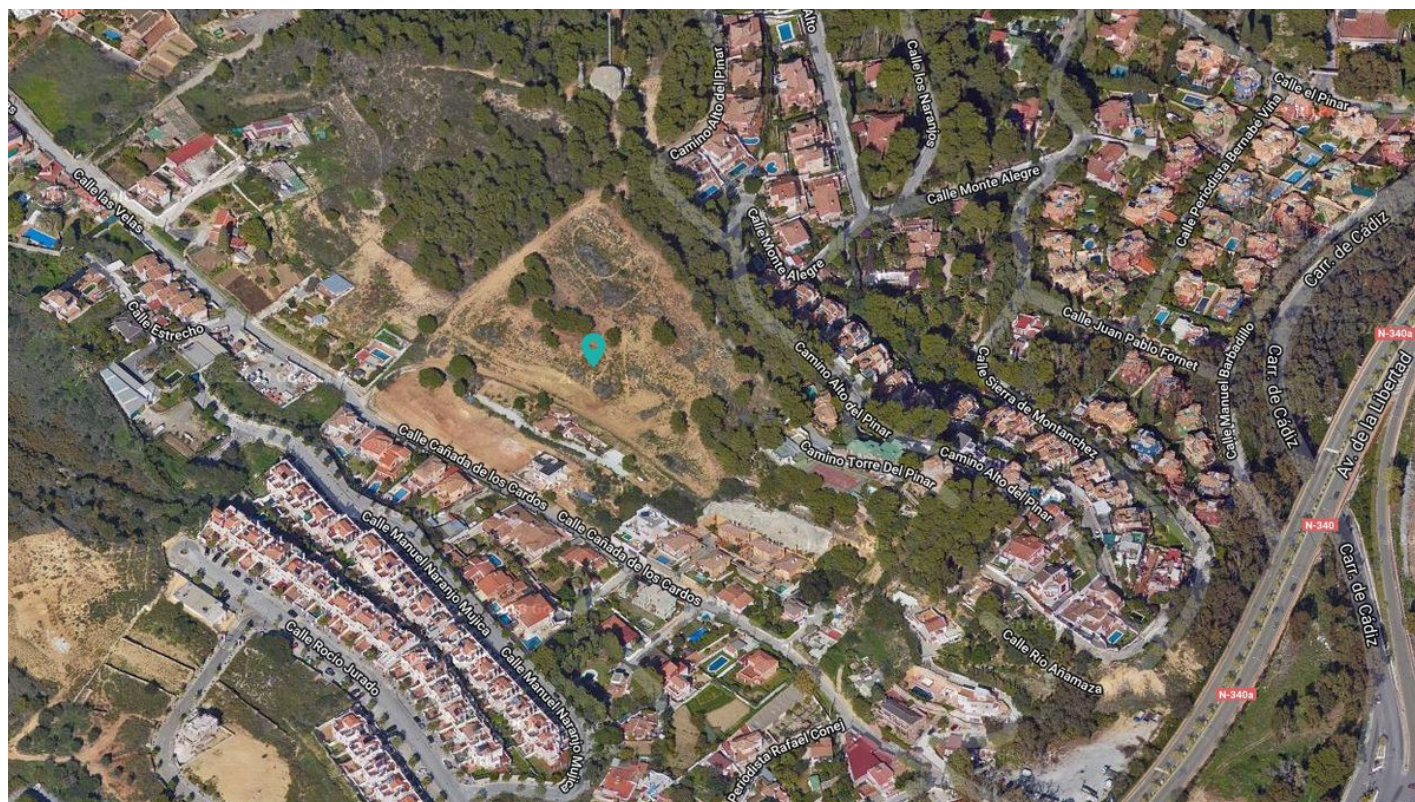

Dormitorios: por petición

Baños: por petición

M<sup>2</sup>: 18.607

Precio: 3.440.000 €

Estado: Venta

Tipo de propiedad: Terreno Plazas: por petición

Día de la impresión : 23rd  
Abril 2026

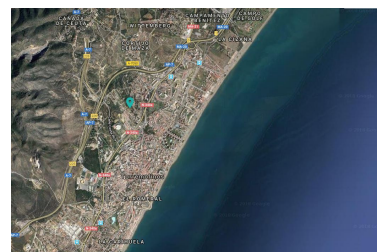
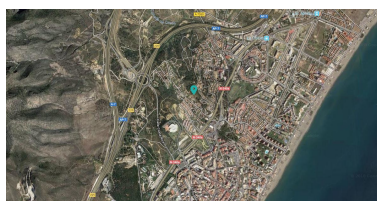

Descripción:PARCELA EN TORREMOLINOS. Son 18.607 m2 sin parcelar. La edificabilidad es un 40% y la parcela mínima es de 400 m2. El suelo es UAS-2. Torremolinos es un municipio español situado en la provincia de Málaga, en la costa mediterránea de la comunidad autónoma de Andalucía. Torremolinos es uno de los municipios más multiculturales de Andalucía. Aquí residen personas de hasta 130 nacionalidades distintas durante todo el año, a las que habría que sumar las que pasan en la ciudad solo temporadas. El principal atractivo turístico de Torremolinos son sus playas. El término municipal dispone de casi 7 kilómetros de litoral, siendo sus playas principales las de Los Álamos, Playamar, El Bajondillo, La Carihuela. Se trata de playas urbanas accesibles desde el Paseo Marítimo. En general son de arena oscura y oleaje moderado y presentan un nivel alto de ocupación durante los meses de verano. Las más populares son la playa de El Bajondillo y La Carihuela, situadas en el centro urbano. La primera tiene más de un kilómetro de longitud por 40 metros de ancho. La Carihuela tiene la misma anchura aproximadamente y unos 2 kilómetros de longitud. Esta playa se sitúa en el antiguo barrio de pescadores del mismo nombre, donde abundan los restaurantes de pescaíto frito. El municipio está atravesado transversalmente por la autovía del Mediterráneo y la N-340, que lo comunican con otros puntos de la costa mediterránea y con el interior. Respecto al transporte público, en Torremolinos se encuentran cinco estaciones de la línea C-1 del Cercanías Málaga: Torremolinos, Montemar Alto, La Colina, El Pinillo y Los Álamos, que conectan el municipio con Fuengirola, Benalmádena y Málaga, así como con el aeropuerto de Málaga-Costa del Sol y otros municipios del interior del área metropolitana de Málaga.

---

Destacado:

None, Vistas al mar, Vistas a la montaña, Inversión