

Casas rústica en Casarabonela

Referencia: R3329470



Dormitorios: 3

Baños: 2

M²: 200

Precio: 250.000 €

Estado: Venta

Tipo de propiedad: Casas
rústica

Plazas: por petición

Día de la impresión : 23rd
Enero 2025

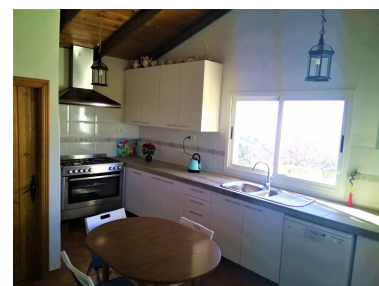



Descripción: Antigua casa de campo, gran carácter, parcela muy grande y magníficas vistas. La casa principal tiene alrededor de 100 años y la mayoría de las habitaciones tienen vigas a la vista y paneles de madera. Esta antigua propiedad agrícola se encuentra en la cima de una colina y disfruta de vistas espectaculares hasta la costa. La propiedad se extendió hace algunos años, y esto se hizo para que coincidiera con el estilo anterior. La parcela es muy grande con casi 52,000 m², y la tierra es predominantemente plantada con almendros. La propiedad está a unos 20 minutos de la ciudad de Casarabonela, y la carretera principal A 357 de Málaga se puede llegar en unos 10 minutos.

Destacado: