

Comercial en Benalmadena Costa

Referencia: R3346045



Dormitorios: por petición

Baños: por petición

M²: 400

Precio: 480.000 €

Estado: Venta

Tipo de propiedad:

Plazas: por petición

Día de la impresión : 25th

Comercial

Septiembre 2024

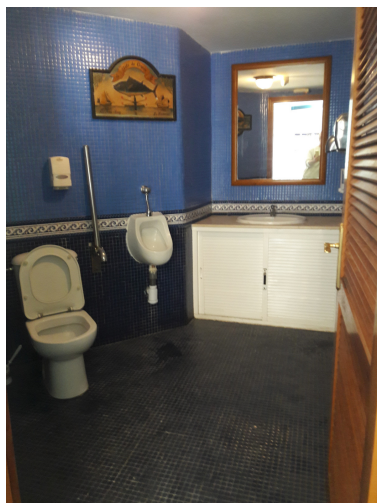

Descripción: Local comercial en zona turística de primer orden, Puerto Deportivo de Benalmádena (PUERTO MARINA), junto al Club Náutico y las Escuelas de Buceo y Vela. Actualmente habilitado para Café-Restaurante, posee las siguientes licencias municipales de actividad: Cafetería - Bar- Heladería - Restaurante Posee 2 plantas de 115 m² + terraza de 100 m² y 16 m de fachada en tres arcos ornamentales. Excelente ubicación, con orientación Sur, frontal al mar con vistas a las islas interiores de Puerto Marina por el Este y a mar abierto por el Suroeste. Inmejorable situación en la posible ampliación del Puerto Deportivo.

Destacado:

None, Inversión