

Terreno en Mijas

Referencia: R3377068



Dormitorios: por petición

Baños: por petición

M²: 21.213

Precio: 2.800.000 €

Estado: Venta

Tipo de propiedad: Terreno Plazas: por petición

Día de la impresión : 10th
Junio 2026

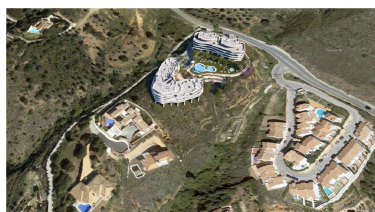
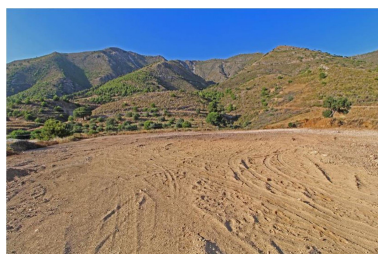
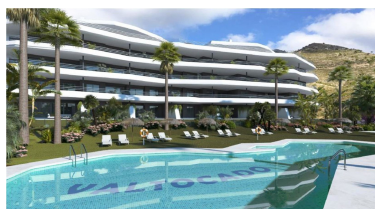
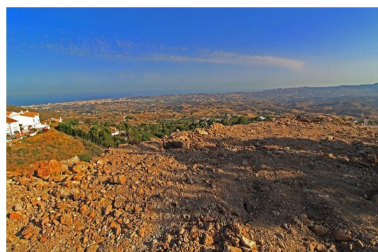

Descripción: La parcela se vende con Proyecto y Licencia incluidos en el precio. Repercusión de Suelo: 125 eu./m²s
Repercusión de Techo: 140 eu./m²t Según topográfico de diciembre de 2017 (superficies reales) la parcela tiene los siguientes parámetros urbanísticos. Superficie Total: 22.288 m² dividido en 2 subparcelas: - Parcela residencial CJ3 - 70 Viviendas. 11.535 m² - Edific. 0.9 (10.382 m²/t) - Parcela comercial CO - 10.753 m² - Edific. 0.9 (9.678 m²/t)
COMERCIAL SUP: 10.753 M2 EDIF. 9.678 M2 PB+2 RESIDENCIAL SUP 11.535 M PLURIFAMILIAR EDIF. 10.382 M PB+3+ATICO RETRANQUEADO

Destacado: