

Terreno en Sotogrande

Referencia: R3387823



Dormitorios: por petición

Baños: por petición

M²: 375

Precio: 349.000 €

Estado: Venta

Tipo de propiedad: Terreno Plazas: por petición

Día de la impresión : 21st
Enero 2025

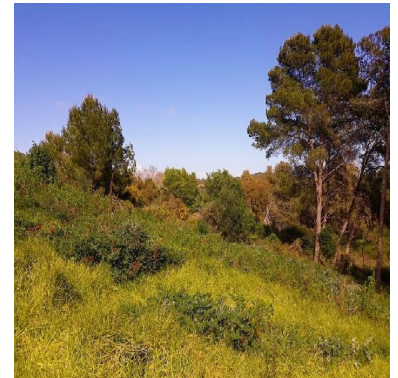
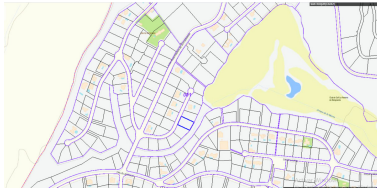

Descripción: Terreno Urbano, Sotogrande, Costa del Sol. Jardin/Terreno 2475 m². LA RESERVA DE SOTOGRANDE. precio reducido de 450.000€ a 349.000€ Parcela en sotogrande de 2.475 M2 en la mejor zona de la reserva , a 5mn del colegio internacional de sotogrande , para la construcción de una villa con inmejorable situación para una vivienda de 375 m2 construidos .(33% porcentaje de ocupacion maxima , indice de edificialidad maximo 0.25 m2/m2)- altura maxima 2 plantas (vistas al mar desde 2 planta) norte- linea curva 39.87 m , linda con calle . sur - linea quebrada 63.60 m , linda con zona verde este - linea recta de 48.31 m , linda con parcela 05 oeste-linea recta de 51.12 m , linda con parcela 03 Posición : Primera línea de Golf, Campo, Cerca de Golf, Cerca de Puerto, Cerca del Mar, Cerca de Ciudad, Cerca de Colegios, Cerca de los Bosques, Cerca de Marina, Urbanización. Orientación : Sur. Seguridad : Seguridad 24 Horas. Categoría : Lujo.

Destacado:

None, Seguridad 24H, Lujo