+34 607 084 418

VICTORIA MALKOVA

info@advokat-v-ispanii.ru

Terreno en Elviria

Referencia: R3412162

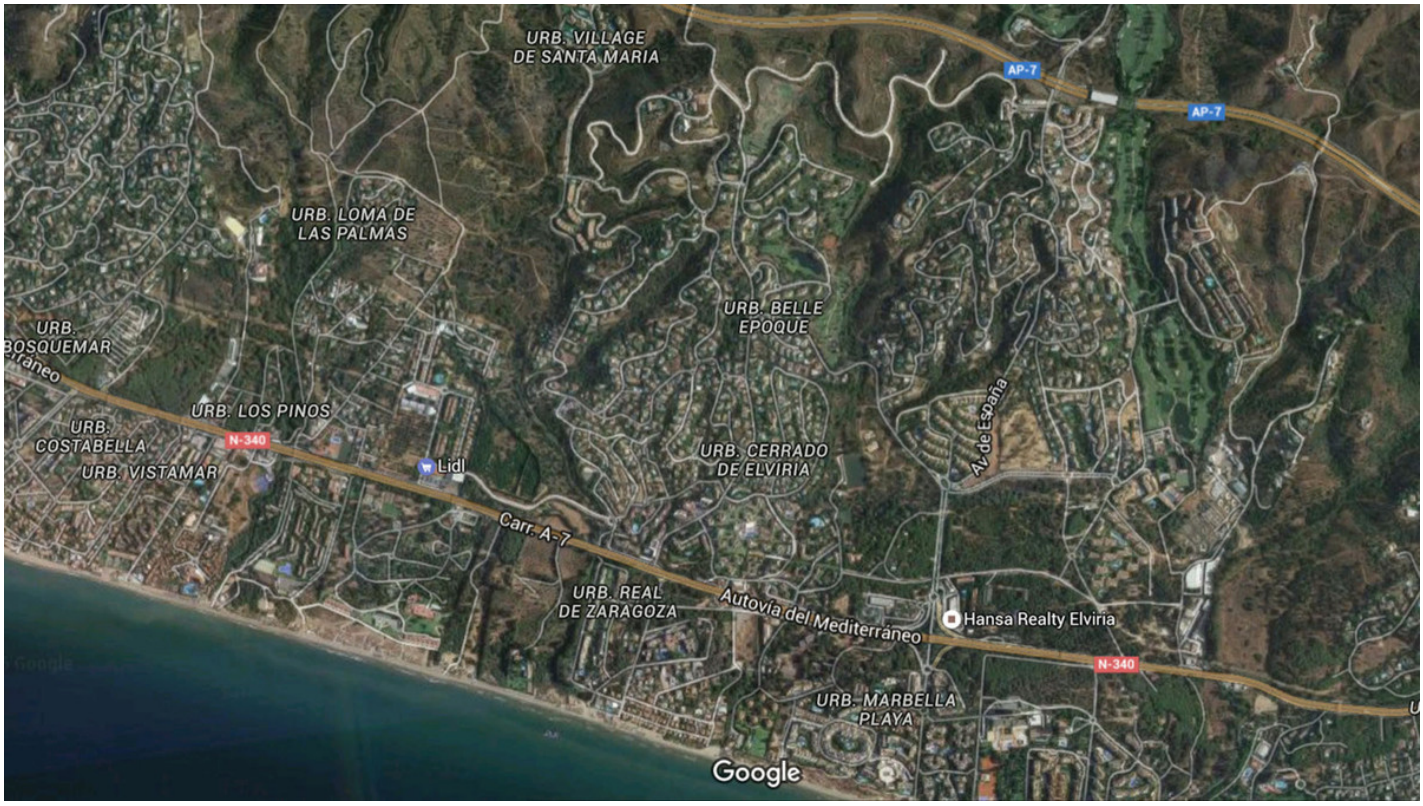

Dormitorios: por petición

Baños: por petición

M²: 28.123

Precio: 6.450.000 €

Día de la impresión : 25th Noviembre 2026

Estado: Venta

Tipo de propiedad: Terreno

Plazas: por petición













Descripción:Esta es una zona residencial de villas de lujo, ubicada en el corazón de la Costa del Sol, a 9 Km. Del centro de Marbella ya 35 minutos del Aeropuerto Internacional de Málaga. En total hay 19 parcelas disponibles que corresponden a los números 99-100-101-102-103-104-105-106-108-109-110-111-112-115-116-117-118-119, Rodeado por un gran número de árboles autóctonos con magníficas vistas al mar desde las parcelas. Orientación SSE. En coche: 2 minutos a Servicios - 35 minutos al aeropuerto de Málaga - 10 minutos al centro de Marbella - 15 minutos a Puerto Banús - 5 minutos a la playa

---

Destacado:

None, Vistas al mar