+34 607 084 418

VICTORIA MALKOVA

info@advokat-v-ispanii.ru

Comercial en San Pedro de Alcántara

Referencia: R3435583

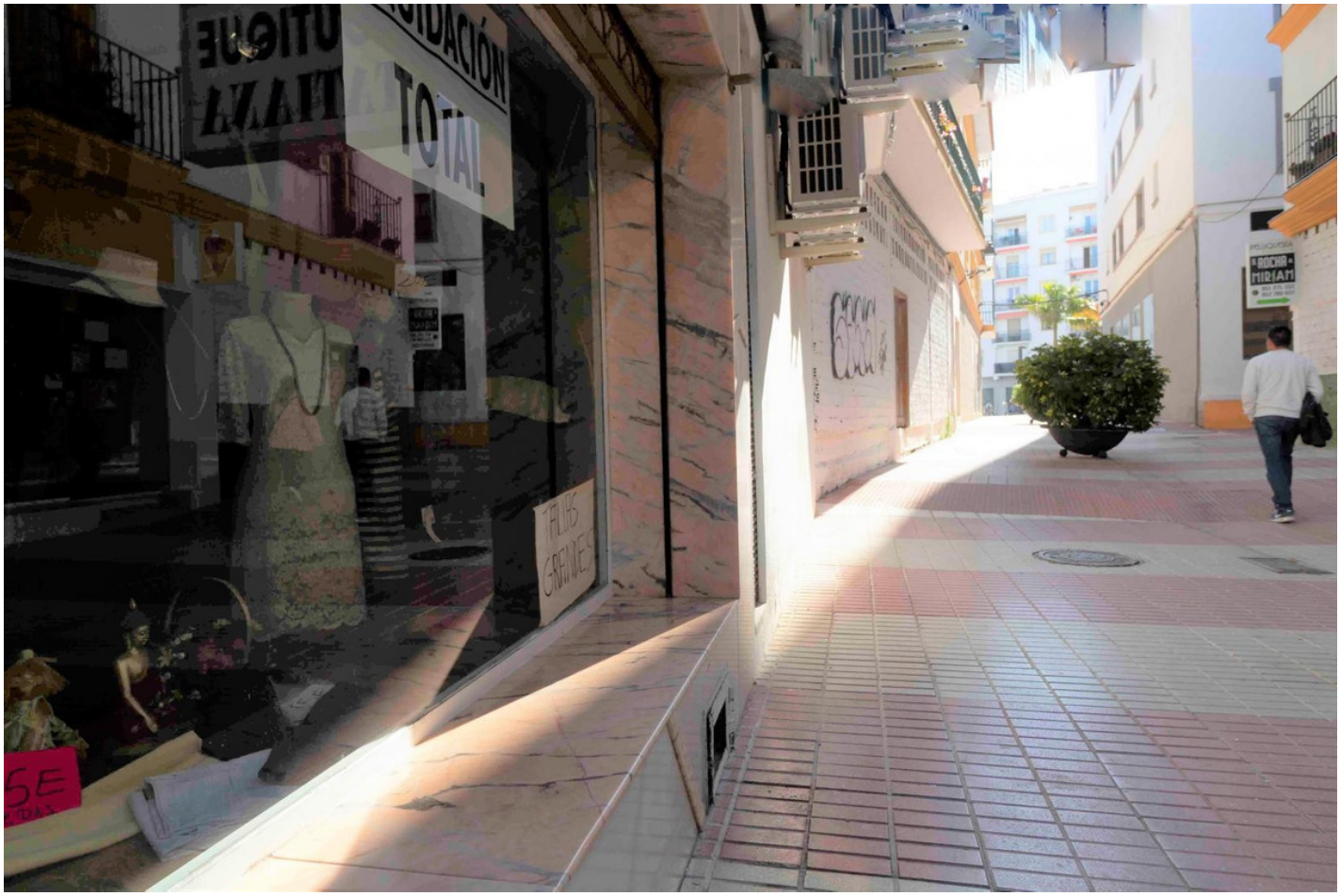

Dormitorios: 1

Baños: 1

M²: 55

Precio: 120.000 €

Estado: Venta

Tipo de propiedad: Comercial

Plazas: por petición

Día de la impresión : 1st Septiembre 2025

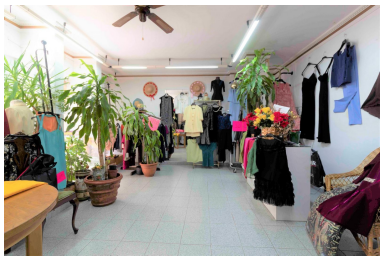

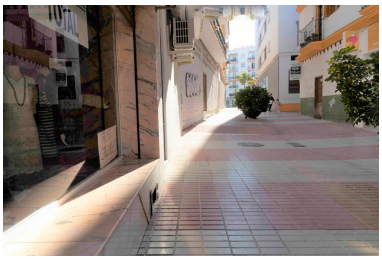

Descripción:Estupendo local comercial en una de las pintorescas calles peatonales de San Pedro, Esta muy convenientemente situada donde el transito de personas es super habitual, Osea es una perpendicular a la famosa Calle Ancha la del Marques del Duero, enfrente del NH San Pedro. En la misma calle se encuentra un gran estudio de Arquitectura tambien un laboratorio clínico Este local ha sido durante toda la vida una tienda de confecciones de ropa de Señora. Tiene baño y zona de almacen así como probador. Se trata de un local Ideal para todo tipo de negocio, desde una Consulta médica privada a pie de calle o despacho profesional, peluquería o bien restaurante donde poder exponer las mesas en el exterior ya que también tiene acceso al estar ubicada en la calle peatonal se hace estupendo el tener terraza de fuera. En definitiva tiene muchisimo potencial para abrir el negocio de tus sueños

Destacado:

None, Vistas al mar, Frente a la playa, Inversión, Reventa