

Comercial en Puerto Banús

Referencia: R3466831

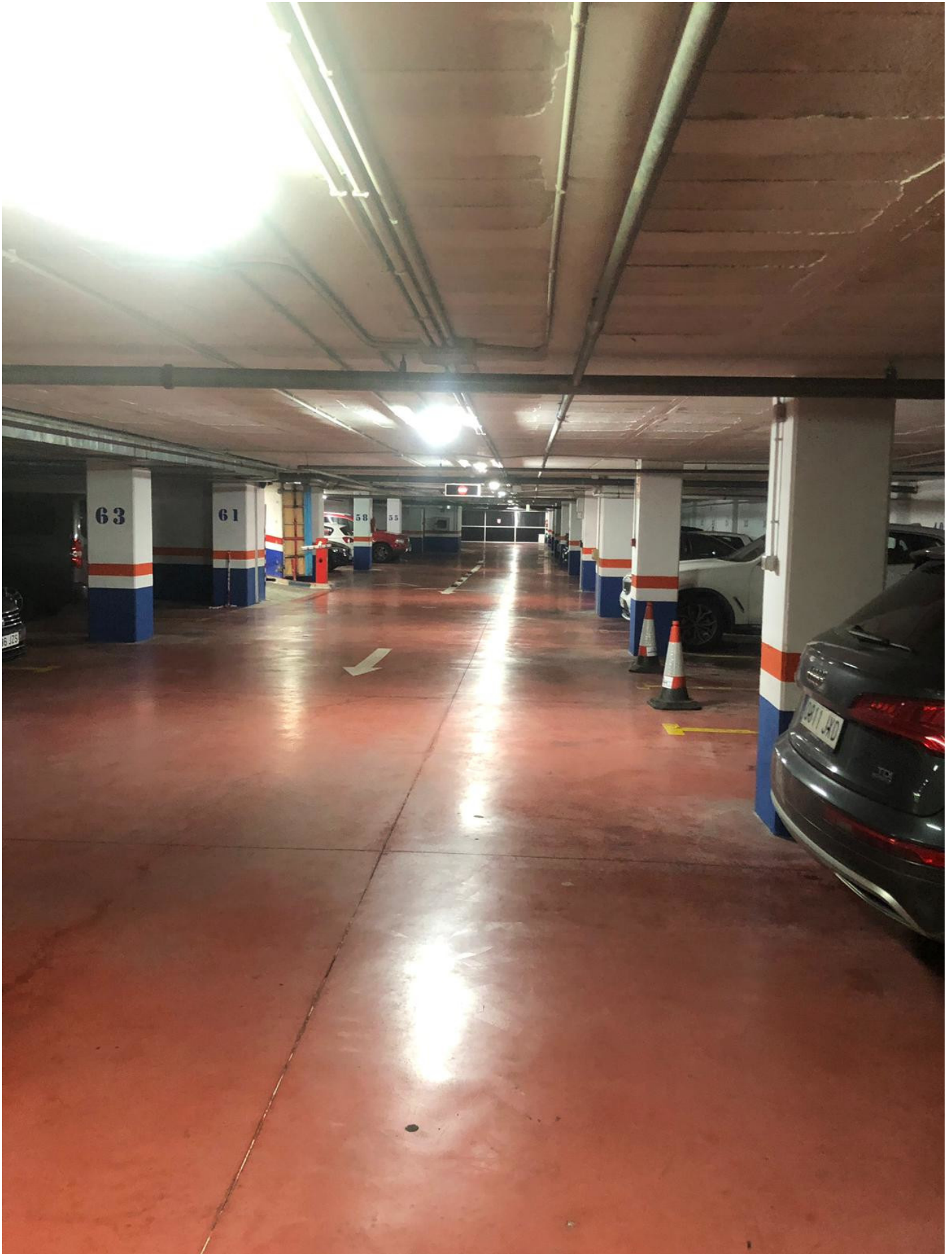

Dormitorios: por petición

Baños: por petición

M²: 6.198

Precio: 5.000.000 €

Estado: Venta

Tipo de propiedad:

Plazas: por petición

Día de la impresión : 20th

Comercial

Septiembre 2024

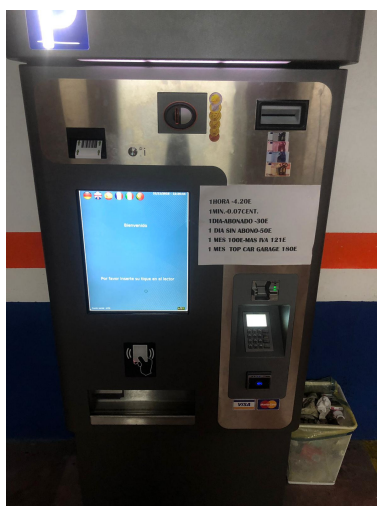
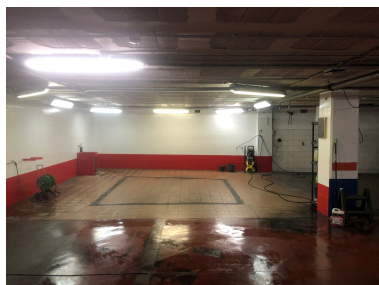

Descripción: Ubicación, ubicación, ubicación. El estacionamiento es la mayor oportunidad de inversión en Marbella, en particular de todas las demás regiones de la Costa del Sol debido a las altas demandas creadas por muchos turistas que ingresan y la indisponibilidad de una cantidad suficiente de espacios. El retorno de la inversión con plazas de estacionamiento es casi siempre un 99% de probabilidad de duplicarse, en particular durante el período de verano en una zona tan concurrida y concurrida como PUERTO BANUS.

Destacado:

None, None, Aire acondicionado