+34 607 084 418

VICTORIA MALKOVA

info@advokat-v-ispanii.ru

Apartamento en Tolox

Referencia: R3500953

Dormitorios: 3

Baños: 1

M²: 84

Precio: 80.000 €

Estado: Venta

Tipo de propiedad: Apartamento

Plazas: por petición

Día de la impresión : 16th Noviembre 2025

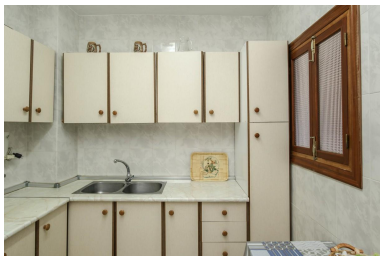

Descripción:Apartamento Planta Media, Tolox, Costa del Sol. 3 Dormitorios, 1 Baño, Construidos 56 m². Posición : Pueblo, Pueblo de Montaña. Caracteristicas : Trastero. Muebles : Sin Amueblar. Cocina : Equipada.

Destacado: