

Apartamento en Fuengirola

Referencia: R3545932



Dormitorios: 3

Baños: 2

M²: 105

Precio: 274.000 €

Estado: Venta

Tipo de propiedad:
Apartamento

Plazas: por petición

Día de la impresión : 30th
Septiembre 2024

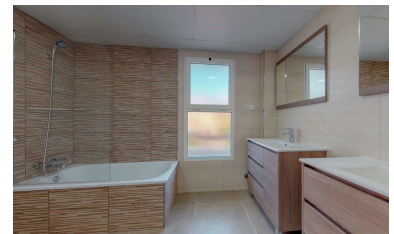

Descripción:Maravilloso piso ubicado en una de las mejores zonas de Fuengirola: Pueblo López. Propiedad totalmente reformada con estilo moderno y actual, lista para entrar a vivir. ¿Te imaginas vivir en el centro de Fuengirola con todos los servicios y comodidades alrededor? Con este piso lo puedes tener: un verdadero lujo. La vivienda se distribuye en salón comedor con cocina americana que está totalmente equipada y con una luz impresionante. Cuenta con tres amplios dormitorios todos ellos exteriores, dos de ellos con armarios empotrados totalmente forrados y distribuidos interiormente. Tiene dos cuartos de baño muy modernos, unos de ellos con bañera y el otro con plato de ducha. Uno de los dormitorios y el salón dan a una de las terrazas que tiene la vivienda, con vistas a la calle y orientación Suroeste. Los otros dos dormitorios dan a la otra terraza que tiene vistas al jardín comunitario. En esta terraza hay un trastero-lavadero. Entre ambas terrazas suman 33m2. La vivienda tiene aire acondicionado centralizado y alarma. Apartamento Planta Media, Fuengirola, Costa del Sol. 3 Dormitorios, 2 Baños, Construidos 105 m², Terraza 33 m². Posición : Ciudad, Cerca de Tiendas, Cerca del Mar, Cerca de Colegios, Urbanización. Orientación : Suroeste. Estado : Reformado Recientemente. Climatización : Aire Acondicionado. Vistas : Jardín, Calle. Características : Terraza Cubierta, Ascensor, Armarios Empotrados, Lavadero, Suelo de Madera, Doble acristalamiento, Servicio de Autobuses. Muebles : Sin Amueblar. Cocina : Equipada. Jardín : Comunitario. Seguridad : Recinto Cerrado, Alarma. Aparcamiento : Comunitario. Servicios Públicos : Electricidad, Agua Potable, Teléfono. Categoría : Contemporáneo.

Destacado:

None, Aire acondicionado, Jardín privado, Ascensor, Sistema de alarma