

Terreno en Torremolinos

Referencia: R3552940



Dormitorios: por petición

Baños: por petición

M<sup>2</sup>: 317

Precio: 285.000 €

Estado: Venta

Tipo de propiedad: Terreno Plazas: por petición

Día de la impresión : 30th  
Septiembre 2024

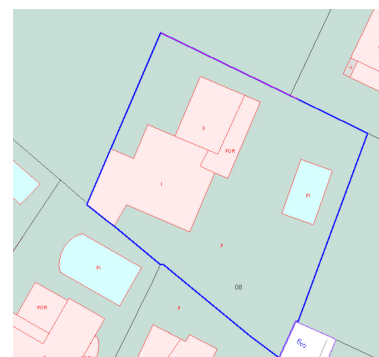

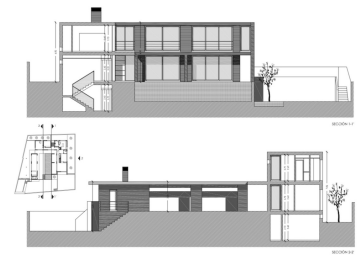

---

Descripción: Subida de precio porque esta confirmado por el Ayuntamiento en escrito, la posibilidad de construir 2 viviendas (estilo pareado). Solar urbano con proyecto básico a lado del Sunny view. (El Pinillo - subida al Cerro del Toril) El solar esta ubicado muy centrico y a su vez en un entorno residencial y tranquilo, justo debajo el Colegio Sunny Views. Cerca de todas las necesidades. Anteriormente había un chalet de 317m2 construidos con piscina, pero este vivienda se ha quitado dejando un precioso solar en situación elevado, para asegurar vistas al mar desde la planta arriba. El terreno tiene clasificación UAS-2 y se permiten construir 0,40m<sup>2</sup> t/ m<sup>2</sup>s, de planta baja más uno (dos plantas) , quedando casi en 400m<sup>2</sup>. Hay posibilidad de construir dos viviendas. Se puede negociar forma de pago. El proyecto básico es de hace varios años y tiene que ser 're abierto' de nuevo.

---

Destacado:

None, Vistas al mar, Jardín privado, Reventa