

Apartamento en Puerto Banús

Referencia: R3592315



Dormitorios: 2

Baños: 2

M²: 127

Precio: 536.000 €

Estado: Venta

Tipo de propiedad:
Apartamento

Plazas: por petición

Día de la impresión : 4th
Mayo 2026

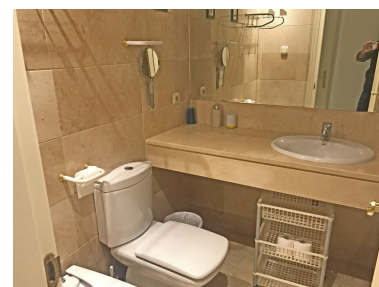
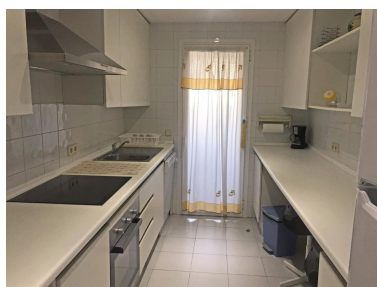
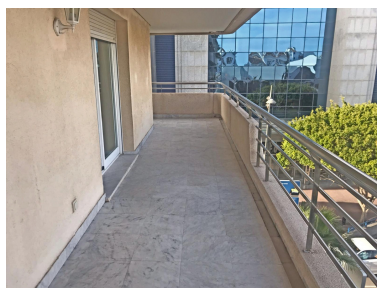

Descripción: Apartamento en urbanización primera línea de playa de 2 dormitorios con armarios empotrados, 2 cuartos de baño uno en suite, salón, cocina, terraza y plaza de aparcamiento en Puerto Banús. La urbanización cuenta con piscina, gimnasio y portero, rodeado de todo tipo de comercios y restaurantes. Magnífica ocasión para invertir si se pretende alquilar por la gran demanda en la zona, como si se desea utilizar para vivienda vacacional o residencia permanente Apartamento Planta Media, Puerto Banús, Costa del Sol. 2 Dormitorios, 2 Baños, Construidos 127 m², Terraza 40 m². Posición : Primera línea de Playa, Ciudad, Puerto, Cerca de Tiendas, Cerca del Mar, Marina, Complejo 1ª Línea de Playa. Orientación : Este. Estado : Excelente. Piscina : Comunitaria. Climatización : Aire Acondicionado. Vistas : Urbanas. Características : Terraza Cubierta, Ascensor, Armarios Empotrados, Cerca de Transporte, Terraza Privada, Gimnasio, Baño En-Suite, Suelos de Mármol. Muebles : Amueblada. Cocina : Equipada. Seguridad : Recinto Cerrado, Portero Automático. Aparcamiento : Subterráneo. Servicios Públicos : Electricidad, Agua Potable, Gas. Categoría : Frente a la playa, Casas de vacaciones, Inversion.

Destacado:

Frente a la playa, None, Piscina, Aire acondicionado, Ascensor, None, Seguridad 24H, Plazas, Casa de vacaciones, Inversión