

Terreno en El Chaparral

Referencia: R3607280

LOCAL DE RIESGO ESPECIAL BAJO	
Resistencia al fuego de la estructura portante	90
Resistencia al fuego de la pared y techo	E190
Puertas	E1,45-C5
Máximo recorrido hasta alguna salida del local	25 m

TIPO	ELEMENTO
○	ORIGEN DE EVACUACIÓN
→	RECORRIDO DE EVACUACIÓN
E	LUZ DE EMERGENCIA
SP	SALIDA DE PLANTA
SE	SALIDA DE EDIFICIO
▲	EXTINTOR PORTÁTIL POLVO (Rq EFICIENCIA 21A-113B) A 15 M DE TODO ORIGEN DE EVACUACIÓN. PARTE SUPERIOR A 1.70M DEL SUELO
▲	SEÑAL DEFINIDA EN NORMA UNE 23033-1. DIMENSIONES 420x420 MM (DISTANCIA DE OBSERVACIÓN 10-20 M)

atención
ARQUITECTOS

PROYECTO BÁSICO DE DOS VIVIENDAS UNIFAMILIARES AISLADAS Y DOS PISCINAS

Dirección: C/ JARAMAR 12, URB. EL CHAPARRAL MIJAS - MÁLAGA

Arquitecto: JOSÉ CARLOS MOYA ATENCIÓN CN. 634

Proyecto: VIVIENDA 12A DB-SI MEDIDA CONTRA INCENDIO

Escala: 1:100

Fecha: SEPTIEMBRE 2019

C/ Pepe Orosio, 25, Ed. Trebol, Local 1 29670, San Pedro Alcántara, Málaga -Tel/Fax: 952 853 936 - info@ma-arquitectos.com

Proyecto: NUCO PROJECTS JARAMAR S.L

Modifica: 11

Nº plano: 11 M

Dormitorios: por petición

Baños: por petición

M²: 504

Precio: 390.000 €

Estado: Venta

Tipo de propiedad: Terreno Plazas: por petición

Día de la impresión : 7th Mayo 2026

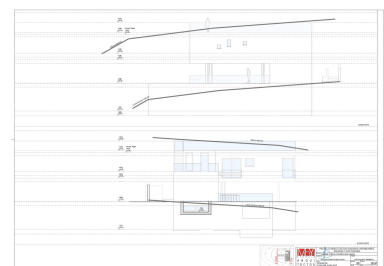
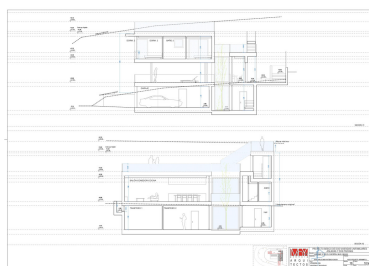
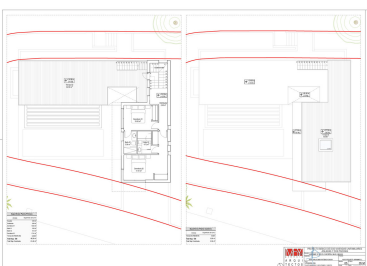
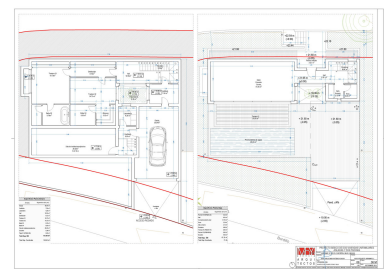
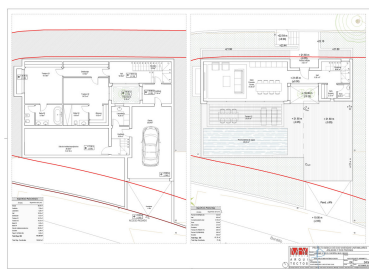
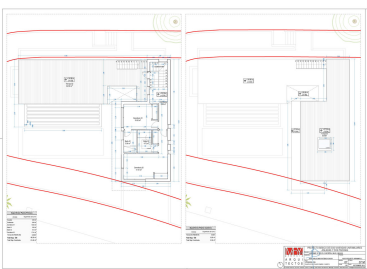

Descripción:INCREÍBLE parcela casi planas en una ubicación fabulosa a poca distancia a pie de la playa y del fabuloso balneario de La Cala de Mijas. Permiso de obra y proyecto completo para la construcción de una villa de lujo de 4 dormitorios, con increíbles vistas al mar. Cotizaciones para la construcción disponibles. Edificabilidad 138.85m².

Destacado:

None, Nueva construcción, Piscina, Aire acondicionado, Calefacción, Vistas al mar, Jardín privado, None, Sistema de alarma, Plazas, Casa de vacaciones, Inversión, Lujo