+34 607 084 418

VICTORIA MALKOVA

info@advokat-v-ispanii.ru

Villa en Valle Romano

Referencia: R3715727

Dormitorios: 4

Baños: 5

M²: 303

Precio: 1.095.000 €

Estado: Venta

Tipo de propiedad: Villa

Plazas: por petición

Día de la impresión : 30th Agosto 2025

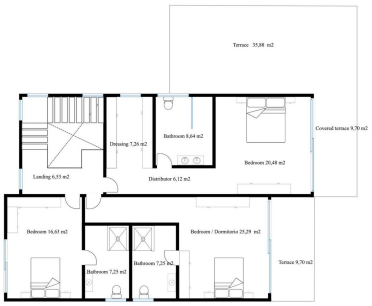

Descripción:SOBRE PLANO - LLAVE EN MANO - VILLA CONTEMPORÁNEA ECOLÓGICA PASIVA en Valle Romano, Estepona en una parcela con hermosas vistas al montaña Esta propiedad se construirá en 2 plantas, la planta baja consta de hall de entrada, salón / comedor, cocina americana totalmente equipada con electrodomésticos Bosch, 1 dormitorio con baño en suite, grandes terrazas y piscina climatizada con chill-out. Primera planta: rellano, 3 dormitorios cada uno con baño en suite y 2 de ellos con terraza privada, puerta de entrada pivotante de 144 cm de ancho, portón de entrada y puerta de garaje motorizados, cocina. Electrodomésticos de Bosch pero también disponible Miele o Siemens. Interiores y exteriores solería de Saloni or Marazzi. Las fotografías de la cocina y los baños son solo ejemplos, la elección final serán los clientes. Incluido en el precio son; Licencias, proyecto, obra completa, licencia de primera ocupación, cocina amueblada y baños completos.

Destacado:

None, Nueva construcción, Piscina, Aire acondicionado, Calefacción, Jardín privado, None, Sistema de alarma, Plazas, Casa de vacaciones, Inversión, Lujo