

Terreno en Coín

Referencia: R3720593



Dormitorios: por petición

Baños: por petición

M²: 676

Precio: 113.000 €

Estado: Venta

Tipo de propiedad: Terreno Plazas: por petición

Día de la impresión : 16th
Junio 2026

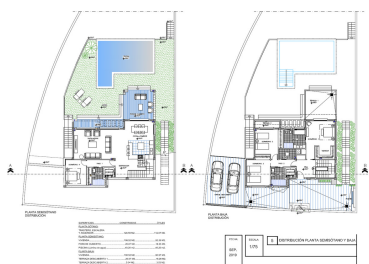

Descripción:Parcela residencial con proyecto y licencia ya en vigor en una urbanización popular en Coín. Esta parcela orientada al sur tiene unas vistas magníficas del campo y las montañas de Mijas. La parcela es ligeramente pendiente, con zonas verdes al frente y al costado. El proyecto es para un chalet moderno de 2 plantas de 218m² más un sótano de 129m², con 4 dormitorios, 3 baños, y una piscina. El comprador tendrá la opción de personalizar la casa a su gusto. Los planes están disponibles; contáctenos para más información.

Destacado:

Vistas a la montaña, Plazas, Inversión, Reventa