

Comercial en Elviria

Referencia: R3727642



Dormitorios: por petición

Baños: por petición

M<sup>2</sup>: 14

Precio: 9.850 €

Estado: Venta

Tipo de propiedad:  
Comercial

Plazas: por petición

Día de la impresión : 4th  
Octubre 2024

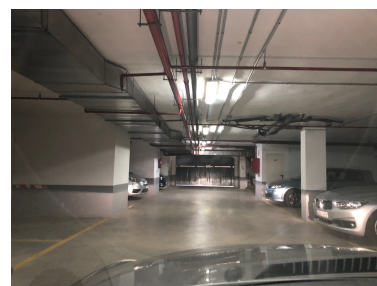



---

Descripción: Trastero, trastero en el sótano del Pino Golf, cerca de la N340, fácil acceso, doble entrada segura, 14 m<sup>2</sup> construidos, 8 m<sup>2</sup> interior. Trastero, Elviria, Costa del Sol. Construidos 14 m<sup>2</sup> / 8m<sup>2</sup> Posición : Área Comercial, Cerca de Golf, Cerca del Mar.

---

Destacado:

None, None, Plazas, Reventa