+34 607 084 418

VICTORIA MALKOVA

info@advokat-v-ispanii.ru

# Casas rústica en Alhaurín el Grande

Referencia: R3762124

Dormitorios: 3

Baños: 3

M²: 261

Precio: 399.000 €

Estado: Venta

Tipo de propiedad: Casas rústica

Plazas: por petición

Día de la impresión : 26th Agosto 2025

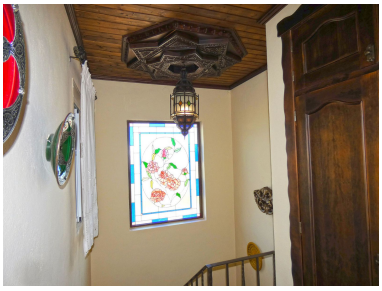

---

Descripción:Preciosa casa de campo de estilo rústico cerca de Alhaurín el Grande con vistas a las montañas y al campo. ¡En un lugar muy apreciado! una verdadera joya de propiedad. Acabados de calidad extremadamente alta en todo y carpintería bellamente trabajada. Ofrece 3 amplios dormitorios con armarios empotrados, 3 baños, cocina totalmente equipada con encimeras de mampostería combinado con piedra, que conduce a una sala de estar muy espaciosa con vigas de madera, chimenea y abierto a un gran zona - comedor. Escalera muy ornamentada, con vidriera y un impresionante techo adornado con una lámpara colgante multicolor de estilo marroquí. Gran terraza privada en el nivel superior con vistas al valle, ¡ideal para disfrutar de una puesta de sol! El establecido jardín conduce a una gran parcela vallada, mayormente plana, con árboles frutales. Completamente pavimentado alrededor de la piscina, para ofrecer una amplia zona para tumbonas y sombrillas. Hay muchas terrazas, así como una zona de barbacoa (cocina exterior) y un garaje con espacio para tres coches.

---

Destacado:

Piscina, Vistas a la montaña, None, Jardín privado, Plazas, Reventa