+34 607 084 418

VICTORIA MALKOVA

info@advokat-v-ispanii.ru

Apartamento en Sotogrande

Referencia: R3766975

Dormitorios: 4

Baños: 4

M²: 286

Precio: 744.000 €

Estado: Venta

Tipo de propiedad: Apartamento

Plazas: por petición

Día de la impresión : 9th Septiembre 2025

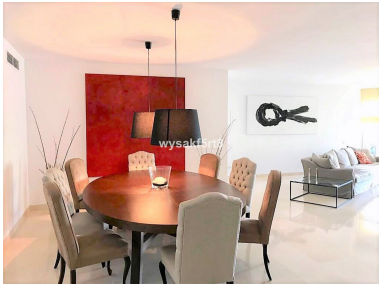

Descripción:Este fantástico y moderno apartamento de 4 dormitorios y 4 baños en venta, ubicado cerca de La Marina de Sotogrande, San Roque, Cádiz. Este complejo es un sueño, aquí vivirás en un lugar muy exclusivo con hermosas vistas y caminando a todas las actividades que te ofrece Sotogrande. El salón-comedor de 70 metros cuadrados conduce a una maravillosa terraza de 30 metros cuadrados orientada al sur con impresionantes vistas a la piscina, los campos de polo y la naturaleza rodeada. Cocina totalmente equipada con lavadero, trastero y terraza de 15 m2. Los muebles son opcionales no incluidos en el precio. Parking privado para 4 coches incluido en el precio. Situado en un entorno único, una de las zonas residenciales más prestigiosas del sur de España. Urbanización cerrada con seguridad 24 horas, piscina, pista de tenis-pádel, gimnasio, sauna, baño turco, zona ajardinada, andando al puerto deportivo, puerto, playa, tiendas, restaurantes, bares. Situado a tan solo cinco minutos de todos los deportes, el Santa Maria Polo Club, Golf club Valderrama, Real Club de Sotogrande y San Roque Golf, Beach club, hípica, vela, tenis o pádel en un entorno privilegiado que proporciona una gran privacidad. Apartamento Planta Media, Sotogrande, Costa del Sol. 4 Dormitorios, 4 Baños, Construidos 286 m², Terraza 30 m². Posición : Campo, Lado de la Playa, Cerca de Golf, Cerca de Puerto, Cerca de Tiendas, Cerca del Mar, Cerca de Cuidad, Cerca de Colegios, Cerca de los Bosques, Cerca de Marina, Urbanización. Orientación : Sur. Estado : Excelente. Piscina : Comunitaria, Piscina de Niños. Climatización : Aire Acondicionado, A/A Caliente, A/A Frio, Suelo Radiante. Vistas : Montaña, Campo, Panorámicas, Jardín, Piscina. Caracteristicas : Terraza Cubierta, Ascensor, Armarios Empotrados, Cerca de Transporte, Terraza Privada, TV Satélite , Gimnasio, Paddle Tenis, Pista de Tenis, Trastero, Lavadero, Baño En-Suite, Acceso para minusválidos, Suelos de Mármol, Doble acristalamiento, Cerca de una Iglesia, Fibra óptica. Muebles : Opcionales. Cocina : Equipada. Jardin : Comunitario. Seguridad : Recinto Cerrado, Persianas Eléctricas, Portero Automático, Alarma, Seguridad 24 Horas, Caja fuerte. Aparcamiento : Subterráneo, Más de uno, Comunitario. Servicios Públicos : Electricidad, Agua Potable, Teléfono. Categoría : Urge venta, Golf, Casas de vacaciónes, Inversion, Lujo, Reventa, Contemporáneo.

Destacado:

None, Piscina, Aire acondicionado, Calefacción, Vistas a la montaña, Jardín privado, Ascensor, None, Sistema de alarma, Seguridad 24H, Plazas, Casa de vacaciones, Inversión, Lujo, Reventa