

Terreno en Málaga

Referencia: R3812686



Dormitorios: por petición

Baños: por petición

M²: 3.700

Precio: 2.500.000 €

Estado: Venta

Tipo de propiedad: Terreno Plazas: por petición

Día de la impresión : 14th
Noviembre 2024



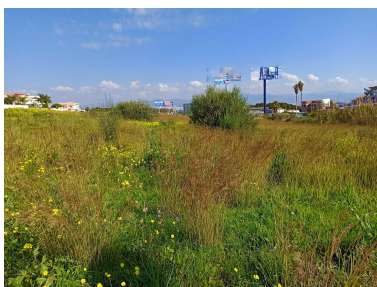

Descripción: SUELO COMERCIAL ¡ATENCIÓN INVERSORES! . SOLAR COMERCIAL EN VENTA ubicado en ZONA PRIME DE N-340. Es un suelo finalista con fachada, acceso y salida a la N-340 y con todo el planeamiento casi terminado estando en fase de REPARCELACIÓN. Tiene una edificabilidad de 1 m² techo/m² de suelo, esto es, unos 7.000 m² de techo. Propio para naves escaparate, complejo comercial, parque de ocio, etc.. . Junto a Aeropuerto de Málaga y frente a IKEA, Worten, Conforama, etc.. .

Destacado:

None