

Comercial en Atalaya

Referencia: R3830725



Dormitorios: 10

Baños: 10

M²: 1.737

Precio: 2.200.000 €

Estado: Venta

Tipo de propiedad:
Comercial

Plazas: por petición

Día de la impresión : 14th
Noviembre 2024

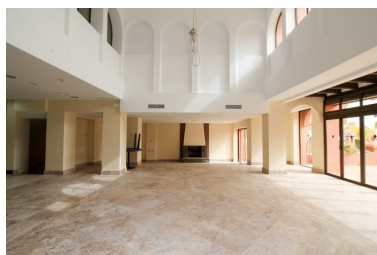

Descripción:Hotel / Restaurante Boutique en La Cartuja del Golf, Atalaya. La propiedad construida originalmente en 1999 está disponible y consta de un gran vestíbulo de entrada de mármol con techos altos, área de restaurante con chimenea y terraza para 10 mesas, cocina industrial y 14 suites con cocina y baños, todas con amplias terrazas con vistas al golf o la piscina. . El área del sótano cuenta con 2 cámaras frigoríficas de almacenamiento, bodega, vestuarios para el personal, área de bar a terrazas de alberca, área de spa con áreas húmedas y secas, oficinas, área de entrega y área de estacionamiento para hasta 10 autos. En las zonas comunes hay una gran piscina, piscina para niños, fuentes, jardines y aparcamiento para 20 coches más. La propiedad no se ha utilizado en los últimos años y ha sido parcialmente reformada. El coste estimado para completar el proyecto es de 300.000 €. Esta propiedad se encuentra en una ubicación ideal entre Marbella y Estepona con fácil acceso y tiene un gran potencial como hotel boutique ideal para golfistas y como restaurante de primer nivel, ya que no hay nada más que comparar en las inmediaciones.

Destacado:

Piscina, None, Jardín privado, Seguridad 24H, Plazas, Inversión, Lujo, Reventa