+34 607 084 418

VICTORIA MALKOVA

info@advokat-v-ispanii.ru

Casas rústica en Gibralgalia

Referencia: R3832612

Dormitorios: 3

Baños: por petición

M²: 182

Precio: 399.000 €

Estado: Venta

Tipo de propiedad: Casas rústica

Plazas: por petición

Día de la impresión : 26th Agosto 2025

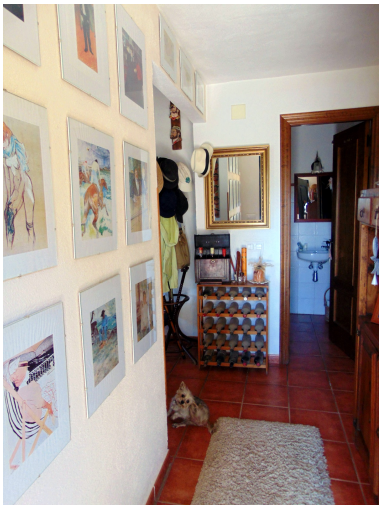

Descripción:Casa de 2 dormitorios y 1.5 baños de dos niveles. + Estudio de invitados con baño. + Una cabina adicional de madera junto a la piscina con W.C que podría usarse como alojamiento adicional para invitados o como una barra de cocina junto a la piscina. + Piscina de 6 x 4 mtr con terrazas laterales. + Doble garaje con cueva de hombre escondido en el ático. Ha leído muchas veces "Esto debe ser visto", y esta realmente debe apreciar el carácter peculiar y la singularidad de la Propiedad. Las increíbles vistas panorámicas que realmente no podemos capturar en las imágenes. Con todo eso la tranquilidad y alejarse de todo estilo de vida. La casa principal Entró por un porche cubierto a la puerta principal en un hall de entrada con un W.C. Guardarropa fuera de él. El pasillo que conduce al comedor formal con la cocina de campo compacta fuera de él. Las puertas conducen a uno de los patios cubiertos con vistas orientadas al sur en todo el campo a las ciudades y montañas distantes. Dentro del comedor se encuentra la sala principal de recepción con estufa de leña. La habitación tiene techos altos y mucha luz. Desde el salón, una pequeña escalera conduce a la otra parte de la casa. Esto tiene un pasillo con 2 habitaciones dobles y un baño con ducha WC fuera de él. Tanto el dormitorio como las escaleras de madera conducen a áreas de almacenamiento de entrepiso. El dormitorio principal, un poco más grande, tiene puertas que dan a otra área de patio cubierto. Área de piscina y cabaña de madera Desde este patio o desde la puerta principal, los escalones del patio conducen a la parte trasera de la casa principal. En ella encontrará el área de la piscina más que amplia, con mucho espacio para mesas de hamacas y mirador. En un extremo de la piscina se encuentra la cabaña de madera muy grande que se puede usar como dormitorio adicional o una barra y cocina junto a la piscina, el comedor, la cabina tiene un inodoro. El bungalow de invitados A pocos pasos de la casa principal, el bungalow para huéspedes tiene su propio patio al frente. En el interior es un apartamento de estilo estudio diseñado simple. Cuenta con un baño con inodoro y ducha y una pequeña cocina. El estudio tiene buena luz y vistas. Podría ser utilizado como un estudio de habitación de hobby o fuera de hielo. Estacionamiento. La propiedad tiene un garaje doble y una cochera cubierta. El Garaje tiene la ventaja añadida de un ático en el entresuelo, que actualmente se utiliza como la Cueva del Hombre con la televisión para cuando necesita alejarse por un tiempo. El espacio puede ser utilizado como desee. Acceso La propiedad está a unos cientos de metros de la carretera principal Gibraltaria por una buena pista. Entonces hay un camino privado de concreto hasta la casa en su posición elevada. El acceso es fácil en cualquier vehículo. Otra información La propiedad tiene su propio suministro privado de agua de la red de agua del pueblo. Esto se suministra en un tanque de almacenamiento en la propiedad. La red eléctrica está conectada. Internet ADSL está disponible por un sistema de wi-link. La mayoría de los muebles exteriores se incluyen con otros muebles opcionales por licitación separada. Tenemos muchas fotografías, por favor, póngase en contacto conmigo para el archivo de la foto. Viendo solo con cita previa, por favor contactame. Finca - Cortijo, Gibralgalia, Costa del Sol. 3 Dormitorios, 2.5 Baños, Construidos 152 m², Jardin/Terreno 13304 m². Posición : Campo, Pueblo de Montaña. Orientación : Sur. Estado : Buen. Piscina : Privada. Climatización : Chimenea. Vistas : Campo, Panorámicas. Caracteristicas : Terraza Cubierta, Terraza Privada, ADSL / WIFI, Aprtmnt. Huéspedes, Casa de Huéspedes, Acristalamiento Dobles. Muebles : Opcionales. Cocina : Equipada. Jardin : Privado. Aparcamiento : Garaje, Libre, Más de uno, Privado. Servicios Públicos : Electricidad, Agua Potable. Categoría : Reventa.

Destacado:

Piscina, None, Jardín privado, Plazas, Reventa