

Apartamento en Benalmadena Costa

Referencia: R3846925



Dormitorios: 2

Baños: 1

M²: 74

Precio: 263.900 €

Estado: Venta

Tipo de propiedad:
Apartamento

Plazas: por petición

Día de la impresión : 24th
Enero 2025

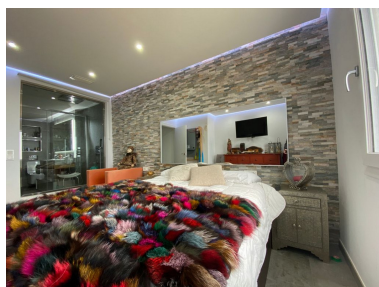

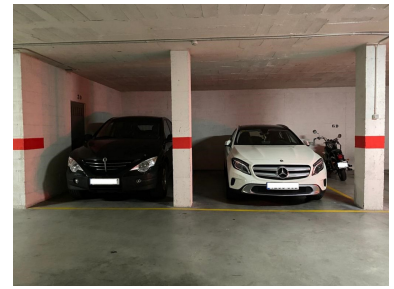

Descripción: Piso de diseño extraordinario donde los materiales y calidades empleadas, hace que se un apartamento de exquisito gusto para vivir y disfrute. Situado en tercera planta donde nos permite disfrutar de vistas despejadas y panorámicas al mar y los alrededores. Así es la distribución: Entrando en el apartamento, tenemos un pequeño hall de entrada que nos da acceso a la vivienda. Tenemos el salón de amplia dimensión donde se encuentra, la lavadora, secadora y mueble para útiles de limpieza, todo dentro de un mueble para no hacer acto de presencia y romper la estética, dominio de todo el apartamento. La cocina americana con placa de inducción y acompañada de plancha para disfrutar de alimentos a la plancha. El mueble que sostiene todo ello está diseñado para albergar en él todos los útiles de cocina quedando oculto. La campana de extracción de humo, está suspendida en el techo de una manera que no parece existir, todo ello gozando de una iluminación con lámpara led. Por este salón podemos llegar a la terraza donde podemos disfrutar de las vistas preciosas al horizonte viendo ese hermoso mar Mediterráneo. Desde el salón accedemos, al lado izquierdo con un dormitorio, hoy usado como vestidor. Al frente el baño con tanta amplitud que pueden estar dos personas a la vez. Ducha con suelo antideslizante y haciendo de pared un amplio ventanal de cristal que permite la entrada de luz que proviene del dormitorio. Y a la derecha el dormitorio con amplio ventanal por donde percibe los rayos de luz del amanecer. Detalles: Los marcos de las ventanas son tan gruesos que las cortinas están estancas. El aire acondicionado de la famosa marca DAIKIN, entra en todas las dependencias. La iluminación, a veces oculta, nos permite calidad y disfrute al ser más atenuada. El piso dispone de ascensor que nos lleva directamente a las 2 plazas de garaje y donde tiene también amplio trastero. TODO ELLO EN EL MISMO PRECIO. Piscinas comunitarias, jardín, pista de pádel, parque pequeño para los pequeñajos, completan la instalación que pueden disfrutar los vecinos de este maravilloso complejo. SUPERFICIE CONSTRUIDA DE LOS ELEMENTOS QUE SE VENDER (VIVIENDA + 2 PLAZAS DE GARAJE + TRASTERO) 145 M2 CONSTRUIDOS Apartamento Planta Media, Benalmadena Costa, Costa del Sol. 2 Dormitorios, 1 Baño, Construidos 140 m², Terraza 5 m². Posición : Pueblo de Montaña, Cerca de Tiendas, Urbanización. Orientación : Sur. Estado : Excelente. Piscina : Comunitaria. Climatización : Aire Acondicionado, A/A Caliente. Vistas : Mar, Panorámicas, Jardín, Piscina. Características : Terraza Cubierta, Ascensor, Armarios Empotrados, Cerca de Transporte, TV Satélite , ADSL / WIFI, Paddle Tennis, Trastero, Baño En-Suite, Acceso para minusválidos, Doble acristalamiento, Servicio de Autobuses, Fibra óptica. Muebles : Parcialmente. Cocina : Equipada. Jardín : Comunitario. Seguridad : Recinto Cerrado, Portero Automático. Aparcamiento : Subterráneo, Garaje, Cubierto, Más de uno. Servicios Públicos : Electricidad, Agua Potable, Teléfono. Categoría : Inversión, Reventa.

Destacado:

Piscina, Aire acondicionado, Calefacción, Vistas al mar, Jardín privado, Ascensor, Plazas, Inversión, Reventa