

Terreno en Elviria

Referencia: R3847693

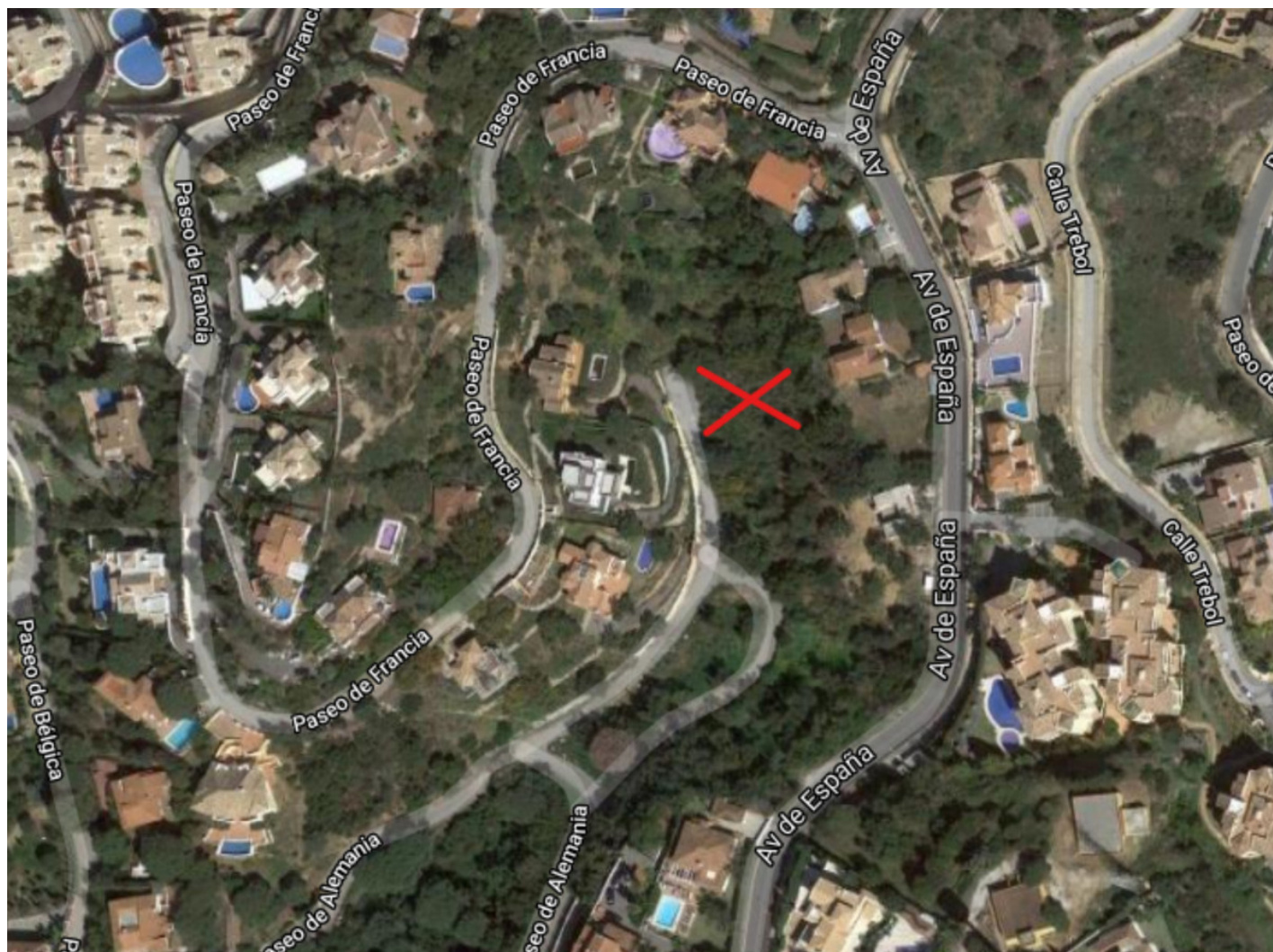

Dormitorios: por petición

Baños: por petición

M<sup>2</sup>: 1.000

Precio: 240.000 €

Estado: Venta

Tipo de propiedad: Terreno Plazas: por petición

Día de la impresión : 5th  
Mayo 2026





---

Descripción: ¿Quieres construir la villa de tus sueños? Este es tu terreno, cerca de todas las comodidades como restaurantes, campos de golf, escuelas y supermercados. Parcela urbana en venta en la muy solicitada y prestigiosa zona residencial Elviria, a tan sólo a 3 minutos en coche del centro comercial Elviria. El tamaño de la parcela es de 1.000m<sup>2</sup> sin ruido de tráfico. Tiene un 20% de edificabilidad y posibilidad de enganche a la red pública de agua y de suministro eléctrico. Localizado a 5 minutos en coche del famoso beach club Nikki Beach y a 15 minutos del centro de Marbella. No dude en contactarme para más información. NGS.

---

Destacado:

None, None, Vistas al mar, Vistas a la montaña