

Apartamento en Nueva Andalucía

Referencia: R3850915



Dormitorios: 2

Baños: 2

M²: 106

Precio: 275.000 €

Estado: Venta

Tipo de propiedad:
Apartamento

Plazas: por petición

Día de la impresión : 5th
Mayo 2026

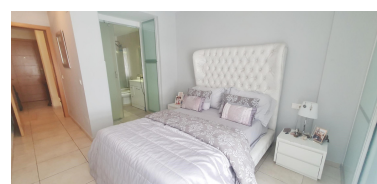

Descripción:La Campana es un pueblo entre San Pedro y Nueva Andalucía, a 5 minutos en coche de Puerto Banús. Este apartamento tiene solo 6 años y está ubicado en 'Albatros', a poca distancia del centro del pueblo con sus bares y restaurantes de moda. Amplio salón / comedor con balcón envolvente orientado al este y al sur. Gran dormitorio principal con armarios empotrados y baño en suite. Dormitorio de invitados con armarios empotrados. Cuarto de ducha de invitados independiente. Bellamente decorado y los muebles son opcionales. Visitas no disponibles hasta el 1 de septiembre de 2022 Apartamento Planta Media, La Campana, Costa del Sol. 2 Dormitorios, 2 Baños, Construidos 106 m², Terraza 20 m². Posición : Cerca de Golf, Cerca de Puerto, Cerca de Tiendas, Cerca del Mar, Cerca de Ciudad. Orientación : Sur. Estado : Excelente. Climatización : A/A Preinstalado. Vistas : Montaña. Características : Terraza Cubierta, Ascensor, Lavadero. Muebles : Opcionales. Cocina : Equipada. Seguridad : Portero Automático, Seguridad 24 Horas. Aparcamiento : Subterráneo.

Destacado:

None, Vistas a la montaña, Ascensor, Seguridad 24H, Plazas