+34 607 084 418

VICTORIA MALKOVA

info@advokat-v-ispanii.ru

Apartamento en Puerto Banús

Referencia: R3855385

Dormitorios: 4

Baños: 3

M²: 178

Precio: 1.080.000 €

Estado: Venta

Tipo de propiedad: Apartamento

Plazas: por petición

Día de la impresión : 30th Agosto 2025

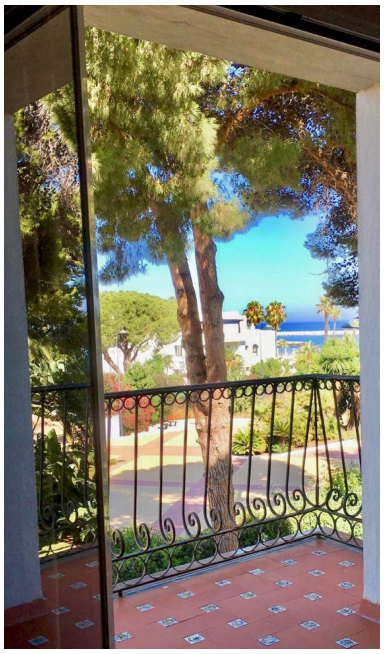

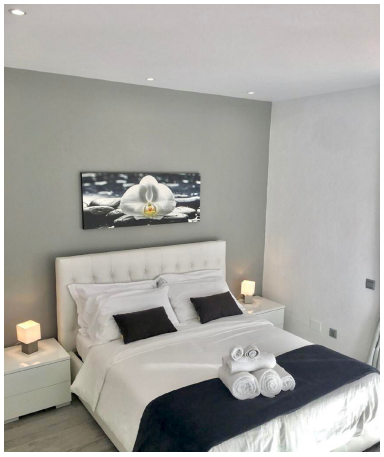

Descripción:!!!! ESTUPENDO LOTE DE 2 PISOS EN BANUS !!!! PARA INVERSORES !!! 2 Apartamentos Planta Media, Puerto Banús, Costa del Sol. NO SE VENDEN POR SEPARADO!!! Apt 1 : 2 Dormitorios, 2 Baños, Construidos 102 m², Terraza 6 m². Apt 2 : 2 Dormitorios, 1 Baño, Construidos 78 m², Terraza 5 m². Posición : Primera línea de Playa, Ciudad, Área Comercial, Lado de la Playa, Puerto, Cerca de Puerto, Cerca de Tiendas, Cerca del Mar, Cerca de Cuidad, Cerca de Colegios, Cerca de los Bosques, Marina, Cerca de Marina, Urbanización, Complejo 1ª Línea de Playa. Orientación : Sur. Estado : Excelente. Piscina : Comunitaria. Climatización : Aire Acondicionado, A/A Caliente, A/A Frio. Vistas : Mar, Panorámicas, Jardín. Caracteristicas : Ascensor, Armarios Empotrados, Cerca de Transporte, TV Satélite , ADSL / WIFI, Suelo de Madera, Doble acristalamiento, Restaurant, Fibra óptica. Muebles : Amueblada. Cocina : Equipada. Jardin : Comunitario. Seguridad : Recinto Cerrado, Portero Automático, Seguridad 24 Horas. Aparcamiento : Subterráneo. Servicios Públicos : Electricidad, Agua Potable, Teléfono. Categoría : Ganga, Frente a la playa, Inversion, Reventa.

Destacado:

Frente a la playa, None, None, Piscina, Aire acondicionado, Calefacción, Vistas al mar, Jardín privado, Ascensor, Seguridad 24H, Plazas, Inversión, Reventa