

Terreno en Málaga

Referencia: R3856114

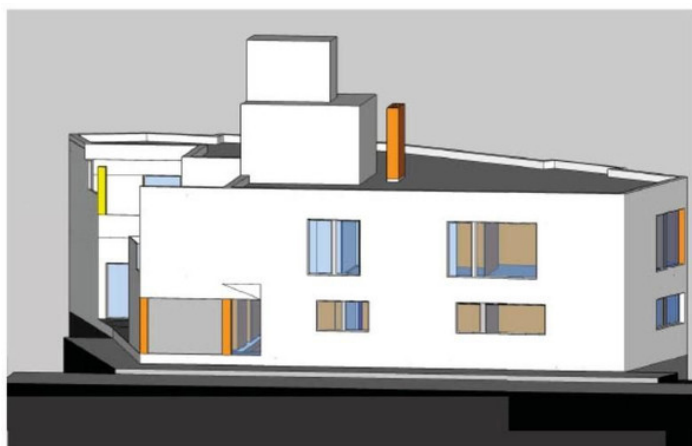

PERSPECTIVA NORESTE



PERSPECTIVA SUROESTE

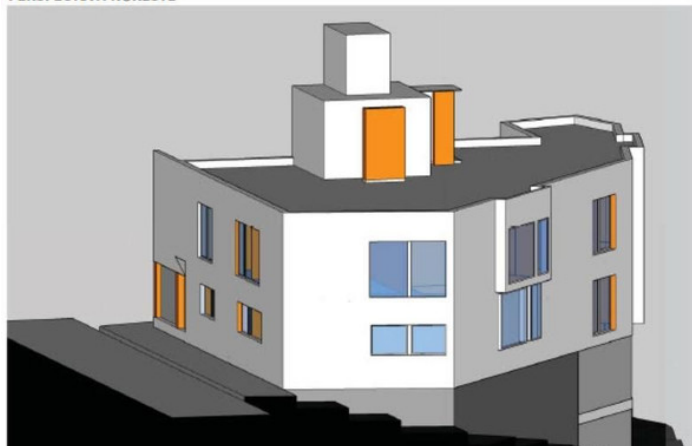

Dormitorios: por petición

Baños: por petición

M²: 270

Precio: 369.000 €

Estado: Venta

Tipo de propiedad: Terreno Plazas: por petición

Día de la impresión : 1st
Mayo 2026

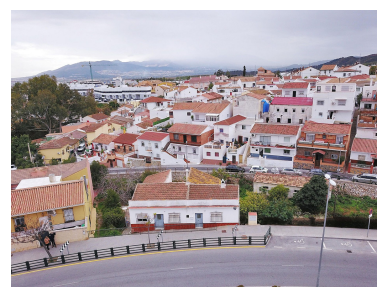

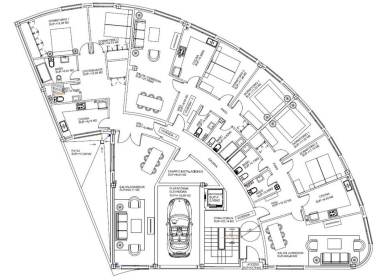
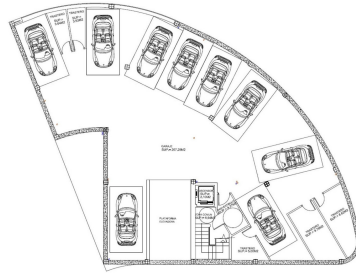
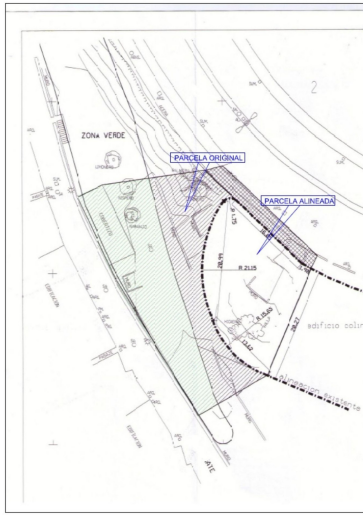

Descripción: Fantástica oportunidad. Parcela de 1015m² con permiso para construir una promoción de 5 viviendas con aparcamiento privado. Tres plantas bajas con salón, cocina independiente, dos dormitorios, baño y aseo. Ascensor que conduce a; Dos pisos en la planta superior con entrada independiente, cocina independiente, tres dormitorios, dos baños y aseo. Aparcamiento para 9 coches accesible mediante un ascensor. Cada vivienda también tendrá un trastero ubicado en la planta del aparcamiento. Situado en la Calle Lope De Rueda en Puerto De La Torre.

Destacado: