Apartamento en Estepona Referencia: R3876304

Dormitorios: 3

Baños: 2

M²: 132

Precio: 169.500 €

Estado: Venta

Tipo de propiedad: Apartamento

Plazas: por petición

Día de la impresión : 10th Septiembre 2025

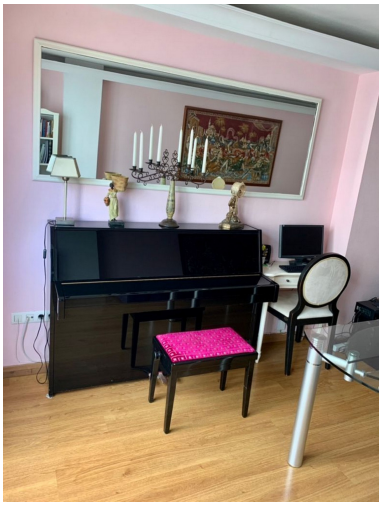

Descripción:PRECIOSO APARTAMENTO EN UNA ZONA CENTIRCA DE ESTEPONA . PERFECTO PARA ENTRAR, CON 3 DORMITORIOS 2 WC SALON ,COCINA PLAZA DE GARAJE Y TRASTERO . SU UBICACION TE PERMITE IR A PIE A TODOS SITIOS , LA PLAYA ESTA A 5 MINUTOS CAMINANDO POR ZONA PLANA . TODOS LOS SUPERMERCADOS COLEGIOS PARQUES FARMACIA , CENTRO DE SALUD A DOS MINUTOS.ES UNA VIVIENDA PERFECTA PARA FAMILIA CON HIJOS O PERSONAS MAYORES POR SU UBICADON O QUIEN DESE TENER TODAS LA COMODIDADES CERCA. Apartamento Planta Media, Estepona, Costa del Sol. 3 Dormitorios, 2 Baños, Construidos 90 m². Posición : Cerca de Tiendas. Orientación : Noreste . Estado : Excelente. Vistas : Montaña, Urbanas, Calle. Caracteristicas : Ascensor, Armarios Empotrados, Cerca de Transporte, ADSL / WIFI, Trastero, Lavadero, Suelo de Madera, Acceso para minusválidos, Cerca de la Mezquita, Cerca de una Iglesia. Muebles : Parcialmente. Cocina : Equipada. Seguridad : Portero Automático. Aparcamiento : Subterráneo. Servicios Públicos : Electricidad, Agua Potable, Teléfono. Categoría : Reducido.

Destacado:

Vistas a la montaña, Ascensor, Plazas