Terreno en Mijas

Referencia: R3912565



Dormitorios: por petición

Baños: por petición

M²: 694

Precio: 294.000 €



Edificabilidad máxima:	0,26 m ² /m ² s
Parcela mínima:	500 m ²
Fachada mínima:	10,00 m
Altura máxima:	(B+1) 7,00 m
Ocupación máxima:	35 %
Sep. mínima linderos público:	3,00 m
Sep. mínima linderos privado:	3,00 m

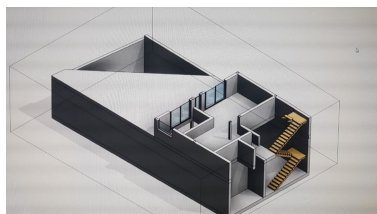

Descripción: Fabuloso terreno urbano en Mijas zona montaña entre Mijas y Benalmádena Consta de 694 m² según catastro y es ideal para hacer una vivienda de lux en un entorno más delux todavía. Disfrute de la paz y tranquilidad del campo mientras se encuentra lo suficientemente cerca de la ciudad y el mar para tenerlo todo a mano.

Destacado: