

Apartamento en Benalmadena Pueblo

Referencia: R3921850



Dormitorios: 2

Baños: 1

M²: 89

Precio: 199.500 €

Estado: Venta

Tipo de propiedad:
Apartamento

Plazas: por petición

Día de la impresión : 2nd
Octubre 2024

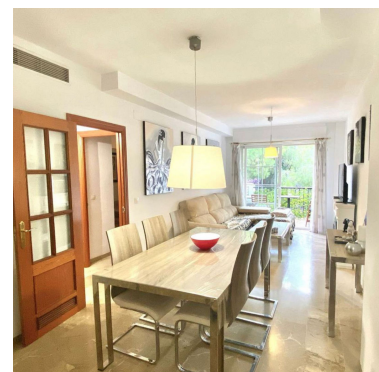

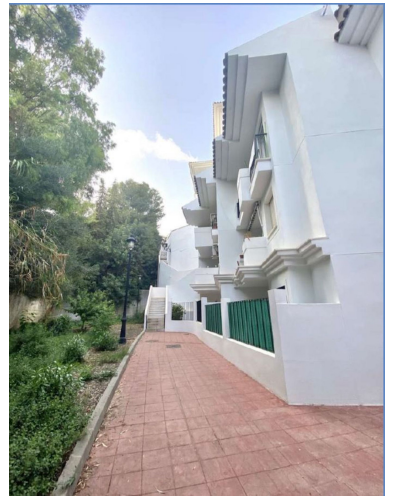

Descripción: Precio significativamente reducido para vender rápidamente Apartamento espacioso y tranquilo de 2 dormitorios, idealmente ubicado en el siempre encantador corazón de Benalmádena Pueblo. Un edificio tranquilo y bien cuidado, a pesar de su céntrica ubicación en este cálido, acogedor y auténtico pueblo andaluz. Situada dentro de los Balcónes de Benalmádena, una urbanización verdaderamente favorable, esta espaciosa unidad de dos dormitorios es la más grande del desarrollo y disfruta de increíbles vistas de la "Zona Verde" protegida adyacente y vistas parciales de las montañas circundantes de la Sierra de Benalmádena y el mar Mediterráneo. Benalmádena Pueblo ofrece casi todas las comodidades deseadas, incluidos numerosos restaurantes y cafés, gimnasios, áreas recreativas, así como numerosas opciones para ir de compras. Playas de la Costa (5 minutos), Arroyo de la Miel (5 minutos), Aeropuerto Internacional AGP (15 minutos), Marbella (25 minutos), Málaga Centro (20 minutos), respectivamente. Esta unidad muy luminosa y espaciosa se distribuye en el segundo piso y se puede acceder a ella en ascensor a través de la planta baja y su propio garaje dedicado. La cocina, renovada recientemente en 2019, equipada con electrodomésticos nuevos y gabinetes de madera en tonos cálidos, ofrece mucho espacio de almacenaje, que incluye una lavadora de platos y una lavadora. Junto a la cocina, una tercera terraza que alberga un nuevo calentador de agua de alta eficiencia y una gran cantidad de almacenamiento de servicios públicos. También renovado en 2019, un gabinete de vidrio esmerilado con doble capa que garantiza mucho aislamiento y luz natural. Junto a la cocina, un comedor y sala de estar de concepto abierto, amueblado con accesorios de iluminación contemporáneos, pisos de mármol y hermosas molduras de techo. La habitación se beneficia de una gran cantidad de luz natural, gracias a las puertas corredizas de vidrio de piso a techo. Las vistas a las exuberantes áreas verdes se pueden disfrutar tanto desde el interior como desde la amplia terraza, apta para un pequeño salón y mesa para cuatro comensales. Anexando el área de estar principal a los dormitorios, un vestíbulo revestido de mármol lo guía al baño de servicio completo recientemente renovado (2019), equipado con accesorios y cerámica de alta calidad. Adyacente al baño, en el interior del piso, un dormitorio muy espacioso, lo suficientemente grande para acomodar una cama king-size. Afortunadamente, el patio interior es más grande de lo esperado, lo que garantiza una buena circulación y mucha luz natural durante las horas del día. El segundo dormitorio, casi del mismo tamaño, incluye un armario empotrado y puertas francesas que se abren al balcón de Julieta. Desde aquí, uno puede admirar la belleza natural de la Sierra y el bosque local, sin ser molestado por el tráfico de peatones y automóviles. Todas las unidades pueden disfrutar de la amplia área de recreación en la azotea, equipada con muebles de exterior para eventos sociales, una gran piscina y spa. Desde este mirador uno puede disfrutar de las hermosas vistas de 360 grados de las montañas circundantes, el pueblo y el mar Mediterráneo. También se incluye en esta unidad, estacionamiento subterráneo para 1 vehículo grande y una moto. Esta propiedad es prácticamente inexistente aquí en el pueblo. La excelente ubicación te hace sentir parte de la comunidad local. No se repararon en gastos en materiales utilizados. El apartamento viene sin amueblar y está en condiciones verdaderamente impecables. Una gran inversión para cualquier comprador. Especificaciones: Área Construida: 89,5 m² Año de construcción: 2000 / Baño remodelado y electrodomésticos de cocina actualizados en 2019 Dormitorios: 2 Baños: 1 Características: Piscina Comunitaria y Amplia Terraza en la Azotea, Vistas al Mar y la Montaña, Gran Terraza, 2 Balcones, Estacionamiento para 1 vehículo y 1 Moto, Ascensor.

Destacado:

None, Piscina, Aire acondicionado, Vistas al mar, Ascensor, None, Jardín privado, Plazas