

Terreno en Torrequebrada

Referencia: R3933373



Dormitorios: por petición

Baños: por petición

M²: 595

Precio: 325.000 €

Estado: Venta

Tipo de propiedad: Terreno Plazas: por petición

Día de la impresión : 19th
Junio 2026

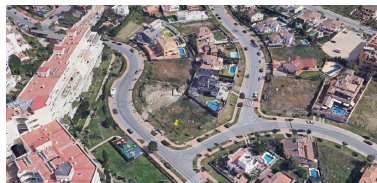

Descripción: Parcela de 595 m² a la venta en la prestigiosa urbanización Cortijo de Torrequebrada (Benalmádena Costa). PARCELA DE ESQUINA. Esta urbanización se encuentra ubicada a tan solo 750 mts de distancia a la playa, a escasos metros del colegio Internacional de Torrequebrada y del colegio Maravillas, además de estar a tan solo 2 minutos en coche de todo tipo de comercios como supermercados, restaurantes, farmacias, club de tenis, etc. Opción de construir una vivienda unifamiliar con una ocupación del 25%. La superficie máxima edificable es de 130 m² + sótano. Número máximo de plantas permitido: 2 plantas. *Distancias: -Colegio: 450 mts. -Playa: 750 mts. -Supermercado: 700 mts. -Aeropuerto: 12.4 km.

Destacado:

None, Inversión