

Referencia: R3936826

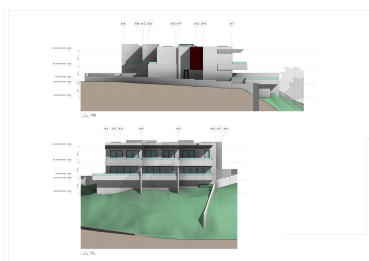

Día de la impresión : 11th
Diciembre 2025

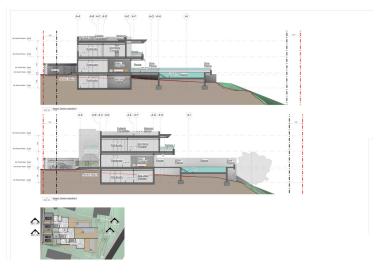
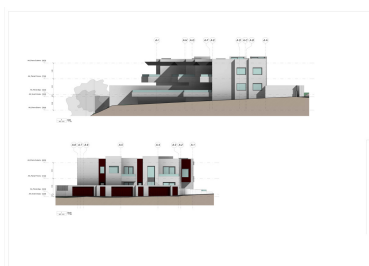

Descripción:Parcela residencial con proyecto de 3 adosados ■■y licencia de obra pagada. VISTAS AL MAR y a poca distancia de todos los servicios. CENTRO MARBELLA, zona Piruli.

Destacado:

None, None, Vistas al mar, Vistas a la montaña, Jardín privado, Casa de vacaciones, Inversión, Lujo