

Casa en Jimera de Líbar

Referencia: R3944242



Dormitorios: 5

Baños: 1

M²: 170

Precio: 75.000 €

Estado: Venta

Tipo de propiedad: Casa

Plazas: por petición

Día de la impresión : 16th
Junio 2026



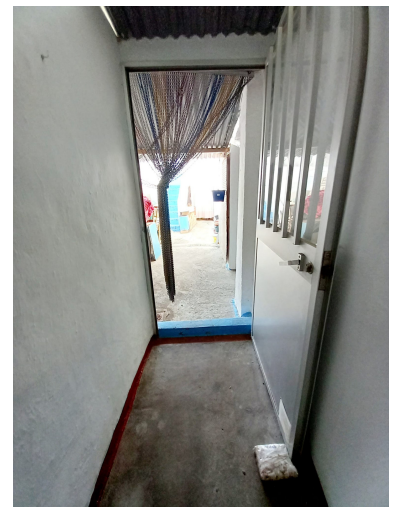

Descripción: Auténtica casa de pueblo 170 metros, con patio andaluz y solarium con vistas magníficas en 360 grados en JIMERA DE LIBAR. Jimera de Líbar, es un municipio de la provincia de Málaga, Andalucía, situado en la comarca de la Serranía de Ronda. Esta situada en el Parque natural Sierra de Grazalema, a 10 minutos de la famosa Cueva de la Pileta, cerca a la Cueva del Gato y a escasos 23 km de Ronda. La casa tiene un enclave estupendo, porque se sitúa entre tres Parques Naturales, como son, el de los Alcornocales, el de la Sierra de las Nieves y el de la Sierra de Grazalema. Es una inversión asegurada, si la quieres destinar para turismo rural, ya que es uno de los pueblos más demandados. Esta casa está ubicada a tan solo unos pasos andando a la plaza del pueblo y ayuntamiento en una de las callecitas más bonitas rodeado de sus macetas. La vivienda tiene posibilidad de sacar otro apartamento.

Destacado:

Vistas a la montaña, None, Inversión