+34 607 084 418

VICTORIA MALKOVA

info@advokat-v-ispanii.ru

Terreno en Campillos

Referencia: R3972679

Dormitorios: por petición

Baños: por petición

M²: 3.109

Precio: 990.000 €

Estado: Venta

Tipo de propiedad: Terreno

Plazas: por petición

Día de la impresión : 31st Agosto 2025

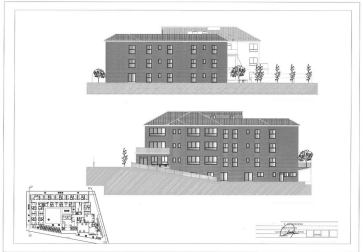

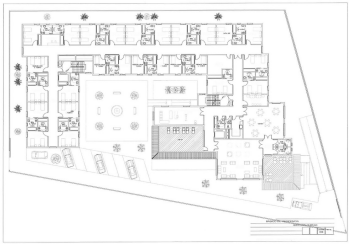

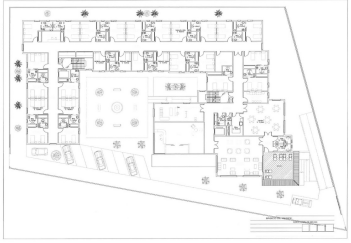

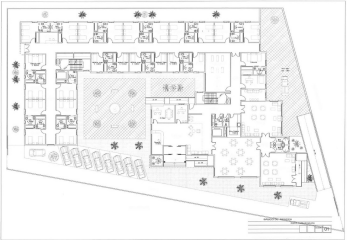

Descripción:Oportunidad Única para Inversores - Proyecto residencia para mayores - Consulte condiciones Solar de 3109 m2 ubicado en pleno centro de la ciudad de Campillos. Cuenta con proyecto, estudio de mercado y financiero para realizar residencia para mayores. En las ultimas décadas la población mayor española ha experimentado un crecimiento muy considerable. El numero de personas mayores de 65 años se ha duplicado en los últimos 30 años. Este fenómeno del envejecimiento va a continuar en los próximos años, la población mayor seguirá incrementándose de manera notable. En 1991 el numero de personas de mas de 65 años era de 5.497.956 el 14.1% de la población, y se espera para el 2026 10.876.681 el 21.6% de la población. No te pierdas esta oportunidad de negocio... llámanos!

Destacado:

Inversión