■■■■■ ■ Sierrezuela

■■■■■■■■■■■: R3577522

■■■■■■■■: 3

■■■■■■■: ■■■■■■■■

■■■■■■■: 3

■■■ ■■■■■■■■■■■■■■: ■■■■■■

M²: 300

■■■■■■: ■■ ■■■■■■■■

■■■■■: 595 000 €

■■■■■ ■■■■■■■ : 30th ■■■■■ 2026

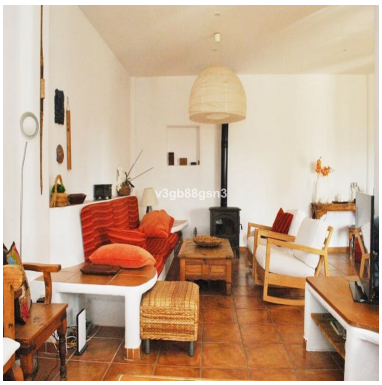

■■■■■■■■■:VILLA FOR SALE!! Mediterranean style very cozy in Sierrezuela, Mijas. 1300 m2 plot. It consists of 3 floors: main floor, first floor and basement. First floor with living room, kitchen, 1 bedroom, 1 bathroom and service area. First floor the master bedroom with dressing room with bathroom and a terrace with excellent panoramic views, another bedroom with bathroom and an open area as a study. In the basement there is a seating area, a fitness area, a bar counter, a leisure area and a bathroom. Outside area: covered terraces with panoramic views, barbecue with bar to serve, swimming pool with Jacuzzi incorporated, parking for 3 cars and 18 m2 storage room. Large garden with trees and great views. Easy access to the center of Fuengirola and the beach at 5 minutes, all services at 3 minutes.

■■■■■■■■■■■■:

None, ■■■■■■■■, ■■■■■■■■■■■■■■■■■■■, ■■■■ ■■ ■■■■■, None, ■■■■■■■■ ■■■■, ■■■■■■■■ ■■■■■■■■■■■, ■■■■■■■■■■■■■ ■■■■■■, ■■■■ ■■■■■■■, ■■■■■■■■■■■■■